

Strassenansicht M 1 : 100

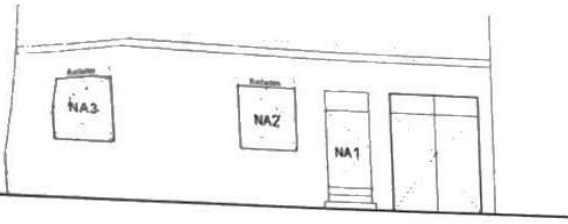

Hofansicht M 1 : 100

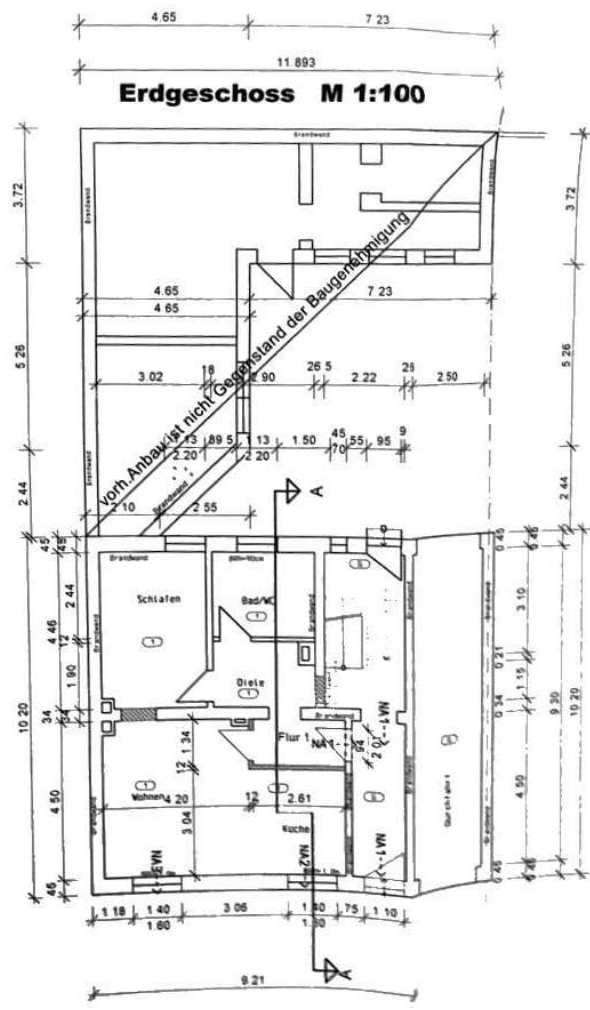
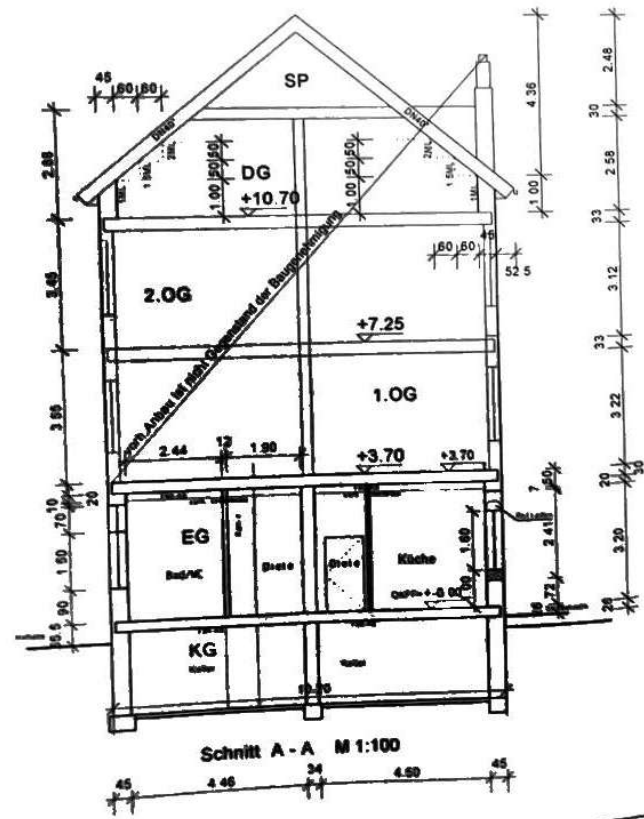
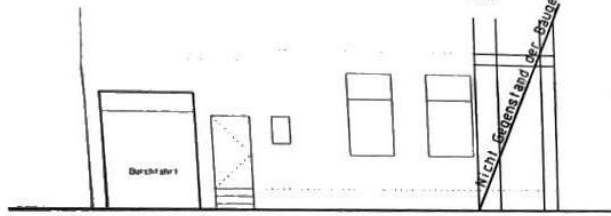

LEGENDE  
 BOH = Bohrungshöhe ab OK Brüstungshöhe  
 NA = Notausstieg nach Bau-ONM  
 HB = Handwaschbecken  
 (F) = Feuerlöscher nach Vorschriften

**BEMERKUNGEN:**  
 Alle Maße brüchlich mit dem Architekten- und Ingenieurplänen verantwortlich verglichen und Änderungen sofort mitzuteilen!

- Geplante bauliche Anlagen
- Zu beseitigende bauliche Anlagen
- Vorh. bauliche Anlagen

- Aussteilungswand (nichttragend)
- Leichtbauwände (nichttragend)
- Beton B c25/30
- Beton B10, B15

Nr.	Datum	Änderung

Entwurfverfasser  
 Dipl.-Ing. (FH) K. SERMAN  
 Schwanenstr. 3, 47199 Duisburg  
 Tel. 0203/862977  
 Fax 0203/440426  
 Mobil 0177 484 92 70  
 E-Mail: ing.serman@t-online.de

Duisburg, den 22.05.2017

**DIPL.-ING. (FH) K. SERMAN**  
 Schwanenstr. 3, 47199 Duisburg, Tel. 0203/862977  
**ENTWURF-PLANUNG/BAULEITUNG**  
**ENTWÄSSERUNGSPLANUNG**

**BAUSTATIK UND KONSTRUKTION**  
 STAHLBETON      SCHULPLÄNE  
 STAHL-HOLZBAU      POSI-INGPLÄNE  
 WÄRMESCHUTZ      CAD      CAD      BEMERKUNGSPLÄNE  
 LÜFTUNGSSCHUTZ      KONSTRUKTIONSPPLÄNE  
 GRUNDBAU/WECHTECHNIK

Bauherr:  
 Ilyan Polat  
 Feinhardt 68,  
 70469 Stuttgart

Bauprojekt:  
 Im Bestand: Nutzungsänderung von einem gewerblichen Laden zu einer Wohnung im Erdgeschoss eines Mehrfamilienhauses  
 Pfaffenstr. 32, 47199 Duisburg

Bauherr: Grundrisse, Schnitte und Ansichten

Modell	Datum	Obj.	Projekt	Blattnummer
1.00	01.04.2017	Str.		A1

Gezeichnet: ...  
 Geprüft: ...  
 Bogennummer: BV 2017 - 0007

Schulferment nach DIN 18 102